

- Legende:**
- Bestand (IVL)
 - Neubau / Änderung
 - Rückbau
 - äußere Grenze der vorhabenträgereigenen Grundstücke
 - tangierende Planung (nachrichtliche Darstellung)
-
- Planfeststellungsgrenze
 - Kreis- / Gemeindegrenze
 - Gemarkungsgrenze
 - Flurgrenze
 - Flurstücksgrenze
 - Zugehörigkeitshaken
 - Flurstücksnummer
- } Kataster
-
- Nr. laufende Nummer des Bauwerksverzeichnisses
-
- Lärmschutzwand mit Tür
 - Böschung
 - Gleis S-Bahn
 - Gleis für Reise- und Güterzüge
 - Gleis für Güterzüge
 - Trafostation
 - Oberleitungsmast ohne / mit Mastnummer
 - Trograsse (Kabelkanal) mit Kabelschacht
 - Entwässerungsgraben mit Fließrichtung
 - Versickerungsanlage (Graben, Becken, Mulde)
 - Stützwand
 - Zaun
 - Hecke gemeinschaftlich
 - Leitplanke
 - Straßenablauf
 - Entwässerungsschacht / Entwässerungsleitung mit Fließrichtung
 - Lichtmast
 - Schaltschrank
 - Schieber für Wasserleitung
 - Überflurhydrant; Unterflurhydrant
 - Schrankenkasten mit Schrankenbaum
 - rotes Blinklicht
 - Laubbaum; Nadelbaum
 - Gebäude mit Überdachung
 - Treppe
 - Rampe

d				
c				
b				
a				
Index	Art der Änderung	Datum	Name	Unterschrift
Planverfasser		SPETTMANN + KAHR Rodzinski, Grunwald, Lagemann GmbH & Co. KG Ingenieurbüro Schwarzer Weg 3 33184 Altenbeken Telefon: 05255/9848-0 E-Mail: bief@sk-ing.de		Bearbeitung CAD
i.A. Goldkuhle		07.11.2025	gez. Goldkuhle	
Name (Druckschrift)		Datum	Unterschrift	
Bauherr		SinON Schieneninfrastruktur Ost-Niedersachsen GmbH Biermannstraße 33 29221 Celle Telefon: 05141/276-281 E-Mail: info@sinon-gmbh.de		
Name (Druckschrift)		Datum	Unterschrift	
Genehmigungsplanung Ausbau der Strecke Soltau - Lüneburg für SPNV				
Planinhalt	Hp Lüneburg-Universität	Strecke	von Lüneburg nach Soltau	Maßstab
Planart	Lageplan	Strecken-Nr.	9111	Koordinatensystem
Plannummer	LB001	Stations-km	2,5	Höhensystem

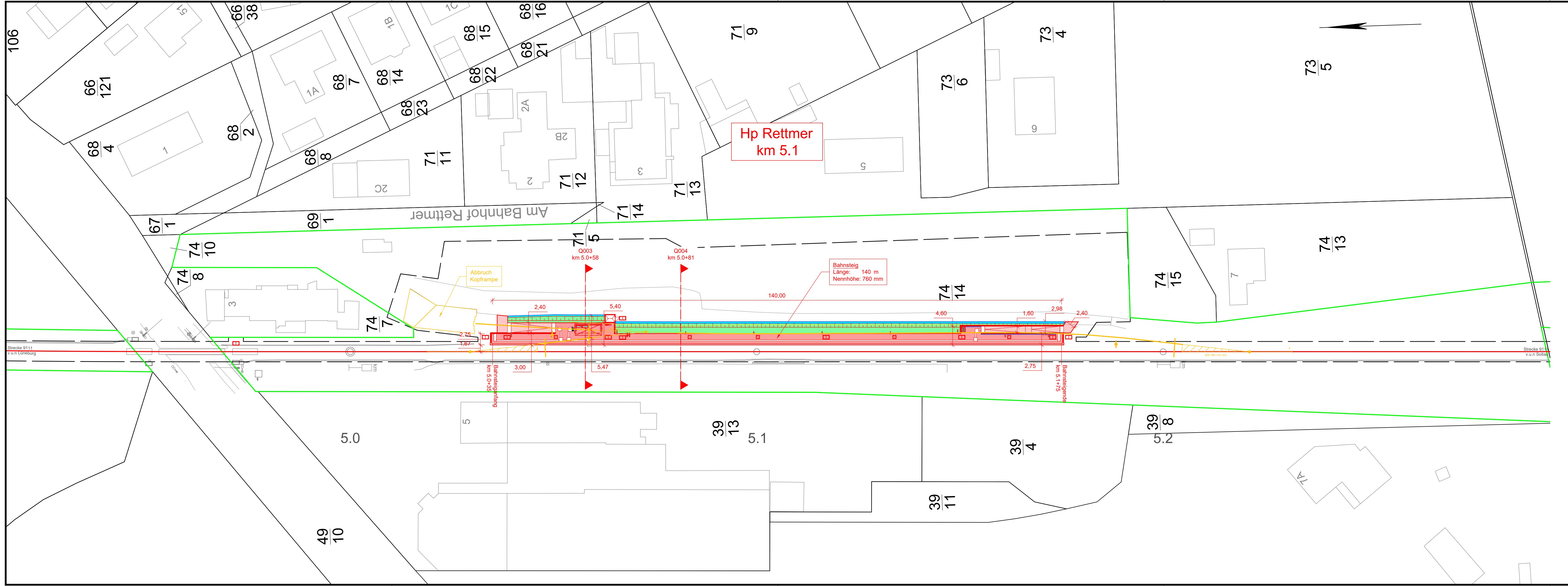

- Legende:**
- Bestand (IVL)
 - Neubau / Änderung
 - Rückbau
 - äußere Grenze der vorhabenträgereigenen Grundstücke
 - tangierende Planung (nachrichtliche Darstellung)
 - Planfeststellungsgrenze
 - Kreis-/ Gemeindegrenze
 - Gemarkungsgrenze
 - Flurgrenze
 - Flurstücksgrenze
 - Zugehörigkeitshaken
 - Flurstücksnummer
 - laufende Nummer des Bauwerksverzeichnisses
 - Lärmschutz
 - Böschung
 - Gleis S-Bahn
 - Gleis für Reise- und Güterzüge
 - Trafostation
 - Oberleitungsmast ohne / mit Mastnummer
 - Trogtrasse (Kabelkanal) mit Kabelschacht
 - Entwässerungsgraben mit Fließrichtung
 - Versickerungsanlage (Graben, Becken, Mulde)
 - Stützwand
 - Zaun
 - Hecke gemeinschaftlich
 - Leitplanke
 - Straßenablauf
 - Entwässerungsschacht / Entwässerungsleitung mit Fließrichtung
 - Lichtmast
 - Schaltschrank
 - Schieber für Wasserleitung
 - Überflurhydrant; Unterflurhydrant
 - Schrankenkasten mit Schrankenbaum
 - rotes Blinklicht
 - Laubbaum; Nadelbaum
 - Gebäude mit Überdachung
 - Treppe
 - Rampe

d				
c				
b				
a				
Index	Art der Änderung	Datum	Name	Unterschrift
Planverfasser: SPETTMANN + KAHR Ingenieurbüro Rodzinski, Grunwald, Lagemann GmbH & Co. KG Schwarzer Weg 3 33184 Albersbeken Telefon: 05255/9848-0 E-Mail: biref@sk-ing.de		Bearbeitung CAD Datum: 07.11.2025 Name (Druckschrift): Rülke		
i.A. Goldkuhle Name (Druckschrift)		07.11.2025 Datum	gez. Goldkuhle Unterschrift	
Bauherr: SinON Schieneninfrastruktur Ost-Niedersachsen GmbH Biemannstraße 33 29221 Celle Telefon: 0514/276-291 E-Mail: info@sinon-gmbh.de		Datum: 07.11.2025 Name (Druckschrift): Blome		
Genehmigungsplanung Ausbau der Strecke 9111 Soltau - Lüneburg für SPNV				
Planinhalt: Hp Rettmer Planart: Lageplan Plannummer: LB002	Strecke: von Lüneburg nach Soltau Strecken-Nr.: 9111 Stations-km: 5.1	Maßstab: 1:500 Koordinatensystem: Höhensystem:		

CAD-Datenname: D:\SharePoint\SPETTMANN + KAHR\FEB 2-1_2024 - 24-2-103 Vst Rettmer\30 EP\AutoCad\Rettmer_LEP

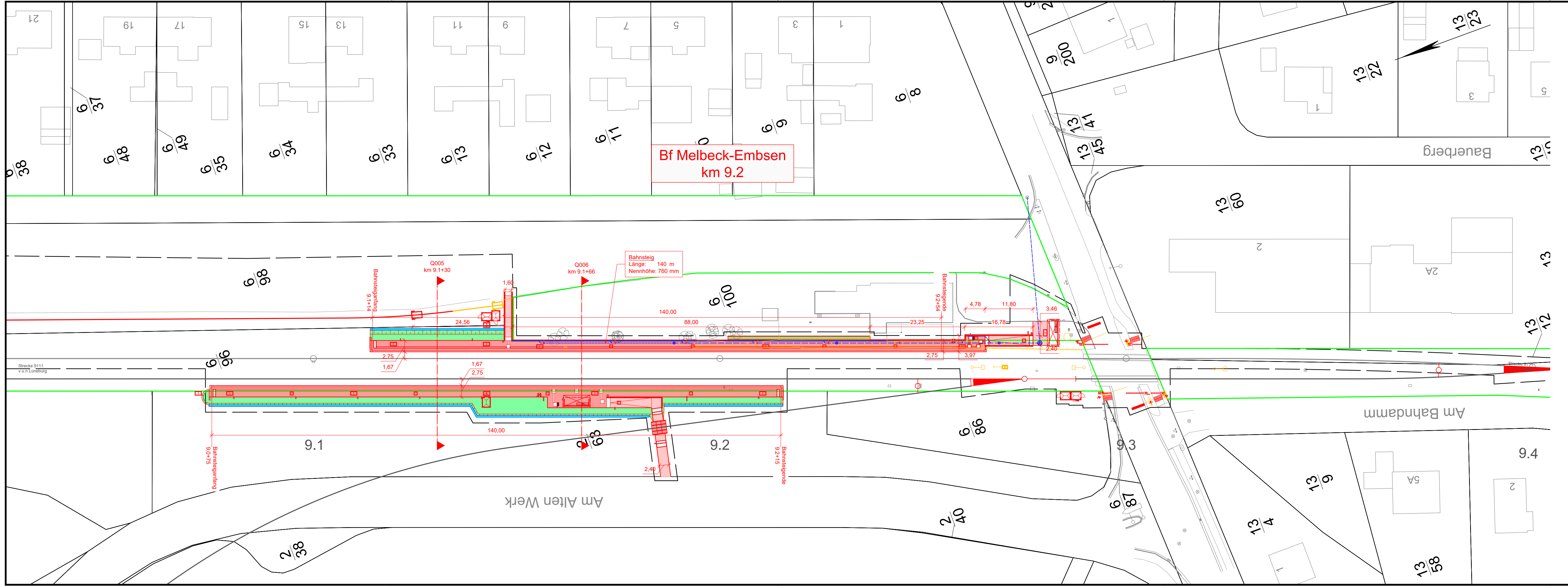

Legende:

- Bestand (IVL)
- Neubau / Änderung
- Rückbau
- äußere Grenze der vorhabenträgereigenen Grundstücke
- tangierende Planung (nachrichtliche Darstellung)
- Planfeststellungsgrenze
- Kreis-/ Gemeindegrenze
- Gemarkungsgrenze
- Flurgrenze
- Flurstücksgrenze
- Zugehörigkeitshaken
- Flurstücksnummer
- Nr. laufende Nummer des Bauwerksverzeichnisses
- Lärmschutzwand mit Tür
- Böschung
- Gleis S-Bahn
- Gleis für Reise- und Güterzüge
- Gleis für Güterzüge
- Trafostation
- Oberleitungsmast ohne / mit Mastnummer
- Trogtrasse (Kabelkanal) mit Kabelschacht
- Entwässerungsgraben mit Fließrichtung
- Versickerungsanlage (Graben, Becken, Mulde)
- Stützwand
- Zaun
- Hecke gemeinschaftlich
- Leitplanke
- Straßenablauf
- Entwässerungsschacht / Entwässerungsleitung mit Fließrichtung
- Lichtmast
- Schaltschrank
- Schieber für Wasserleitung
- Überflurhydrant; Unterflurhydrant
- Schrankenkasten mit Schrankenbaum
- rotes Blinklicht
- Laubbaum; Nadelbaum
- Gebäude mit Überdachung
- Treppe
- Rampe

d				
c				
b				
a				
Index	Art der Änderung	Datum	Name	Unterschrift
Planverfasser  SPETTSMANN + KAHR Rodzinski, Grunwald, Lagemann GmbH & Co. KG Ingenieurbüro Schwarzer Weg 3 33184 Altenbeken Telefon: 05255/9848-0 E-Mail: biref@sk-ing.de		Bearbeitung CAD Datum: 07.11.2025 Name (Druckschrift): gez. Goldkuhle Unterschrift: Blome		
Bauherr SinON Schieneninfrastruktur Ost-Niedersachsen GmbH Biemannstraße 33 29221 Celle Telefon: 0514/276-281 E-Mail: info@sinon-gmbh.de		Datum: 07.11.2025 Name (Druckschrift): gez. Goldkuhle Unterschrift: Blome		
Genehmigungsplanung Ausbau der Strecke 9111 Soltau - Lüneburg für SPNV				
Planinhalt Bf Melbeck-Embsen Planart Lageplan Plannummer LB003	Strecke von Lüneburg nach Soltau Strecken-Nr. 9111 Stations-km 9.2	Maßstab 1:500 Koordinatensystem Höhensystem		

CAD-Datenname: D:\SharePoint\SPETTSMANN + KAHR\FEB 2-1_2024 - 24-2-104 - Vp_Melbeck30 EP\AutoCad\Melbeck_EP

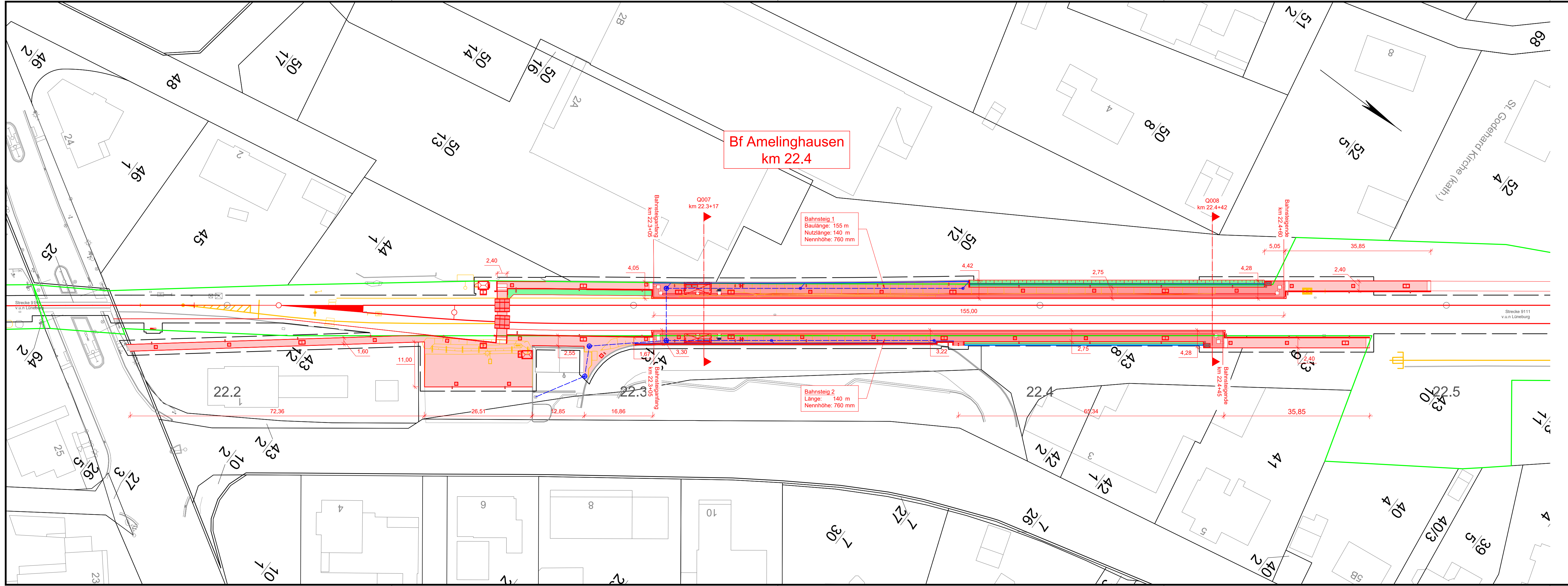

Legende:

- Bestand (IVL)
- Neubau / Änderung
- Rückbau
- Entwässerung
- äußere Grenze der vorhabenträgereigenen Grundstücke
- tangierende Planung (nachrichtliche Darstellung)
- Planfeststellungsgrenze
- Kreis-/ Gemeindegrenze
- Gemarkungsgrenze
- Flurgrenze
- Flurstücksgrenze
- Zugehörigkeitshaken
- Flurstücksnummer
- Nr. laufende Nummer des Bauwerksverzeichnisses
- Lärmschutzwand mit Tür
- Böschung
- Gleis S-Bahn
- Gleis für Reise- und Güterzüge
- Gleis für Güterzüge
- Trafostation
- Oberleitungsmast ohne / mit Mastnummer
- Trogtrasse (Kabelkanal) mit Kabelschacht
- Entwässerungsgraben mit Fließrichtung
- Versickerungsanlage (Graben, Becken, Mulde)
- Stützwand
- Zaun
- Hecke gemeinschaftlich
- Leitplanke
- Straßenablauf
- Entwässerungsschacht / Entwässerungsleitung mit Fließrichtung
- Lichtmast
- Schaltschrank
- Schieber für Wasserleitung
- Überflurhydrant, Unterflurhydrant
- Schrankenkasten mit Schrankenbaum
- rotes Blinklicht
- Laubbaum; Nadelbaum
- Gebäude mit Überdachung
- Treppe
- Rampe

d				
c				
b				
a				
Index	Art der Änderung	Datum	Name	Unterschrift
Planverfasser SPETTMANN + KAHR Rodzinski, Grunwald, Lagemann GmbH & Co. KG Ingenieurbüro Schwarzer Weg 3 33184 Altenbeken Telefon: 05255/9848-0 E-Mail: biref@sk-ing.de		Bearbeitung CAD Datum: 07.11.2025 Name (Druckschrift): gez. Goldkuhle Unterschrift: Blome		
Bauherr SinON Schieneninfrastruktur Ost-Niedersachsen GmbH Biemannstraße 33 29221 Celle Telefon: 0514/276-281 E-Mail: info@sinon-grmbh.de		Datum: 07.11.2025 Name (Druckschrift): gez. Goldkuhle Unterschrift: Blome		
Genehmigungsplanung Ausbau der Strecke 9111 Soltau - Lüneburg für SPNV				
Planinhalt Bf Amelinghausen Planart Lageplan Plannummer LB004	Strecke von Lüneburg nach Soltau Strecken-Nr. 9111 Stations-km 22.4	Maßstab 1:500 Koordinatensystem Höhensystem		

CAD-Dateiname: D:\SharePoint\SPETTMANN + KAHR\FEB 2-1_2024 - 24-105-Vst-Amelinghausen\30_EP-AutoCAD\Amelinghausen_EP

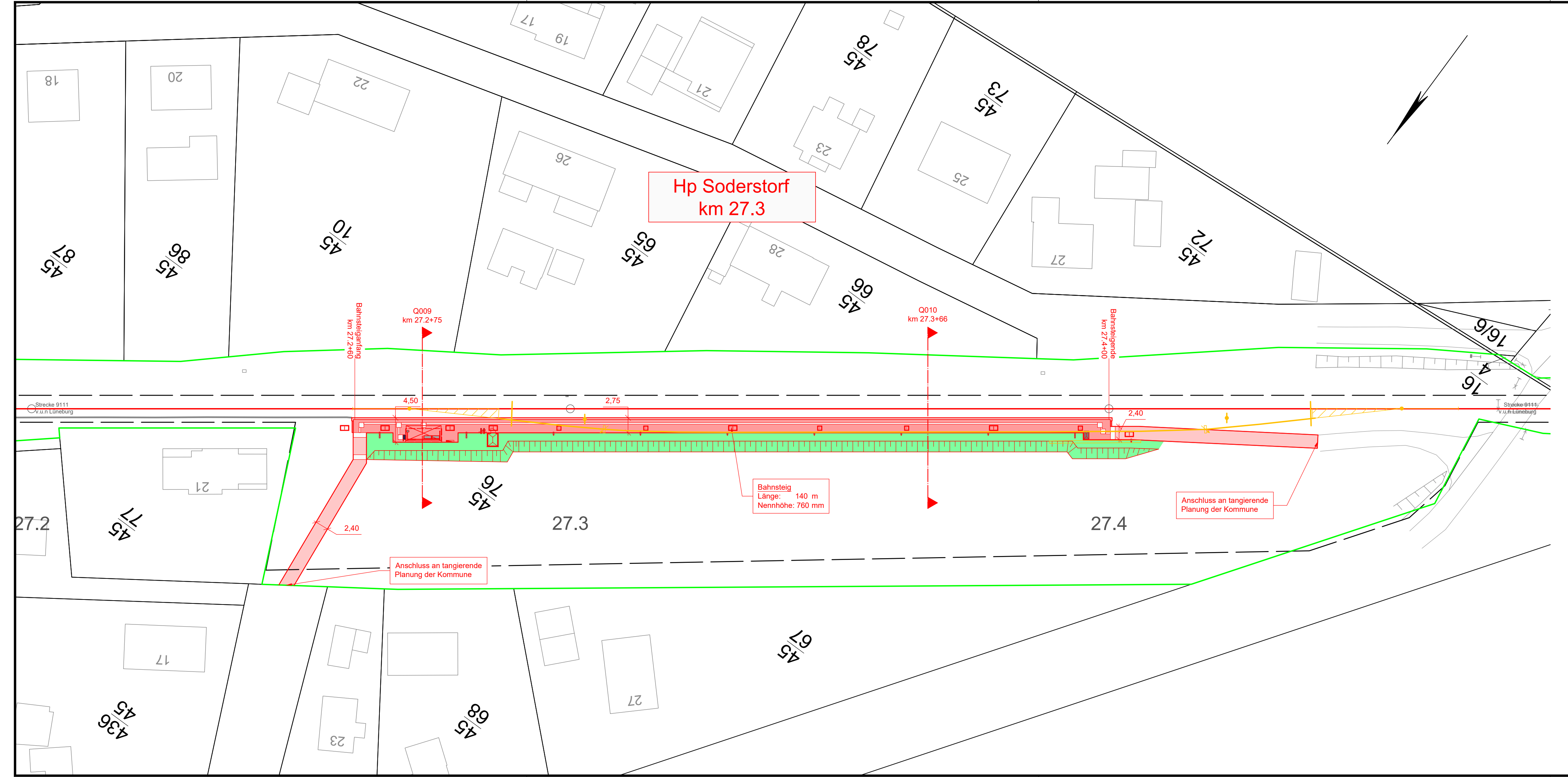

Legende:

- Bestand (IVL)
- Neubau / Änderung
- Rückbau
- äußere Grenze der vorhabenträgereigenen Grundstücke
- tangierende Planung (nachrichtliche Darstellung)

- Planfeststellungsgrenze
- Kreis-/ Gemeindegrenze
- Gemarkungsgrenze
- Flurgrenze
- Flurstücksgrenze
- Zugehörigkeitshaken
- Flurstücksnummer

} Kataster

- Nr. laufende Nummer des Bauwerksverzeichnisses

- Lärmschutz Lärmschutzwand mit Tür
- Böschung
- Gleis S-Bahn
- Gleis für Reise- und Güterzüge
- Gleis für Güterzüge
- Trafostation
- Oberleitungsmast ohne / mit Mastnummer
- Trogtrasse (Kabelkanal) mit Kabelschacht
- Entwässerungsgraben mit Fließrichtung
- Versickerungsanlage (Graben, Becken, Mulde)
- Stützwand
- Zaun
- Hecke gemeinschaftlich
- Leitplanke
- Straßenablauf
- Entwässerungsschacht / Entwässerungsleitung mit Fließrichtung
- Lichtmast
- Schaltschrank
- Schieber für Wasserleitung
- Überflurhydrant; Unterflurhydrant
- Schrankenkasten mit Schrankenbaum
- rotes Blinklicht
- Laubbaum; Nadelbaum
- Gebäude mit Überdachung
- Treppe
- Rampe

d					
c					
b					
a					
Index	Art der Änderung	Datum	Name	Unterschrift	
Planverfasser		SPETTMANN + KAHR Rodzinski, Grunwald, Lagemann GmbH & Co. KG Ingenieurbüro Schwarzer Weg 3 33184 Altenbeken Telefon: 05255/9848-0 E-Mail: birotf@sk-ing.de		Bearbeitung CAD	
i.A. Goldkuhle		07.11.2025	gez. Goldkuhle		Datum Name(Druckschrift)
Name (Druckschrift)		Datum	Unterschrift		gez. 07.11.2025 Rülke
Bauherr		SinON Schieneninfrastruktur Ost-Niedersachsen GmbH Biermannstraße 33 29221 Celle Telefon: 05141/276-281 E-Mail: info@sinon-gmbh.de			gepr. 07.11.2025 Blome
Name (Druckschrift)		Datum	Unterschrift		
Projekt Vorplanung Ausbau der Strecke 9111 Soltau - Lüneburg für SPNV					
Planinhalt	Hp Soderstorf	Strecke	von Lüneburg nach Soltau	Maßstab	1:500
Planart	Lageplan	Strecken-Nr.	9111	Koordinatensystem	
Plannummer	LB005	Stations-km	27.3	Höhensystem	

CAD-Dateiname: D:\SharePoint\SPETTMANN + KAHR\FEB 2-1_2024 - 24-2-102 bis 106 SinON Grundlagen\Vs - Soderstorf\Autocad\Soderstorf_EP

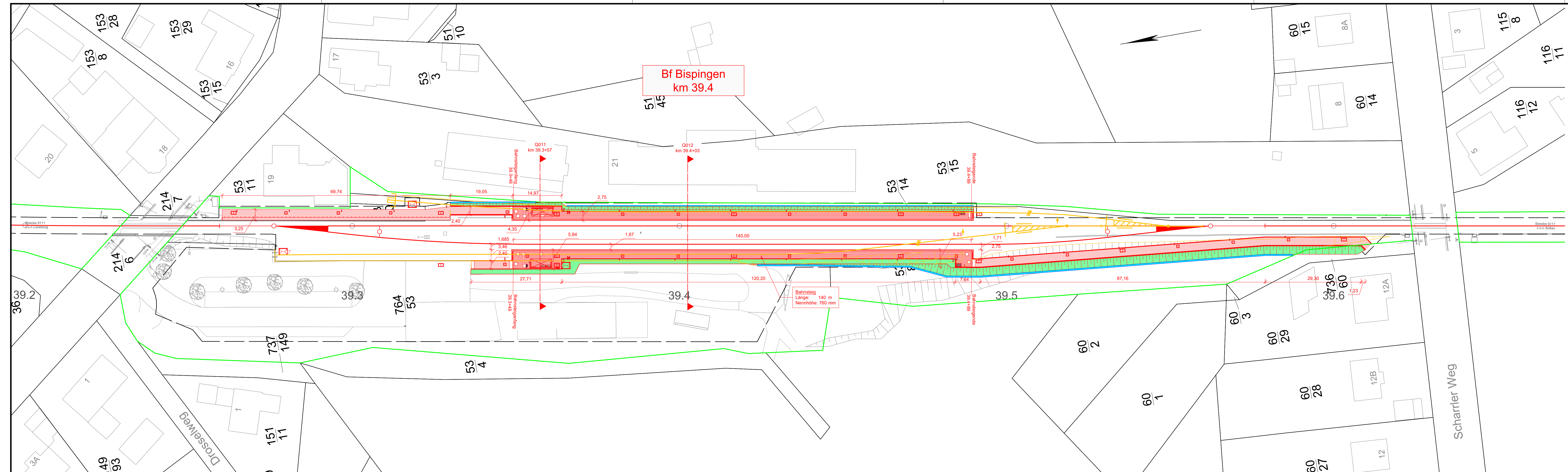

- Legende:**
- Bestand (IVL)
 - Neubau / Änderung
 - Rückbau
 - äußere Grenze der vorhabenträgereigenen Grundstücke
 - tangierende Planung (nachrichtliche Darstellung)
-
- Planfeststellungsgrenze
 - Kreis-/ Gemeindegrenze
 - Gemarkungsgrenze
 - Flurgrenze
 - Flurstücksgrenze
 - Zugehörigkeitshaken
 - Flurstücksnummer
- } **Kataster**
-
- laufende Nummer des Bauwerksverzeichnisses
-
- Lärmschutzwand mit Tür
 - Böschung
 - Gleis S-Bahn
 - Gleis für Reise- und Güterzüge
 - Gleis für Güterzüge
 - Trafostation
 - Oberleitungsmast ohne / mit Mastnummer
 - Trograsse (Kabelkanal) mit Kabelschacht
 - Entwässerungsgraben mit Fließrichtung
 - Versickerungsanlage (Graben, Becken, Mulde)
 - Stützwand
 - Zaun
 - Hecke gemeinschaftlich
 - Leitplanke
 - Straßenablauf
 - Entwässerungsschacht / Entwässerungsleitung mit Fließrichtung
 - Lichtmast
 - Schaltschrank
 - Schieber für Wasserleitung
 - Überflurhydrant; Unterflurhydrant
 - Schrankenkasten mit Schrankenbaum
 - rotes Blinklicht
 - Laubbaum; Nadelbaum
 - Gebäude mit Überdachung
 - Treppe
 - Rampe

d					
c					
b					
a					
Index	Art der Änderung	Datum	Name	Unterschrift	
Planverfasser: SPETTMANN + KAHR Postfach: Grimwald, Lagemann GmbH & Co. KG Ingenieurbüro Schwarzer Weg 3 33184 Altenbeken Telefon: 05255/9848-0 E-Mail: btf@sk-ing.de		Bearbeitung CAD Datum: 07.11.2025 Name (Druckschrift): Rülke			
i.A. Goldkuhle Name (Druckschrift): _____ Datum: 07.11.2025		gez. Goldkuhle Unterschrift: _____ Datum: 07.11.2025		Name (Druckschrift): _____ Datum: _____ Unterschrift: _____	
Bauherr: SinON Schieneninfrastruktur Ost-Niedersachsen GmbH Biemannstraße 33 29221 Celle Telefon: 05141/276-281 E-Mail: info@sinon-gmh.de					
Genehmigungsplanung Ausbau der Strecke 9111 Soltau - Lüneburg für SPNV					
Planinhalt	Strecke von Lüneburg nach Soltau	Maßstab			
Planart	Strecken-Nr.	1:500			
Lageplan	9111	Koordinatensystem			
Plannummer	Stations-km	Höhensystem			
LB006	39.4				

CAD-Datenname: D:\SharePoint\SPETTMANN + KAHR\FB 2-1_2024 - 24-2-106_Vst Bispingen\30_EP_AutoCAD\Bispingen_LEP